

## รูปภาพประกอบมาตรการ(EIA)



ภาพที่ 1 ป้ายชื่อโครงการ





ภาพที่ 2 ร้วโครงการ







ภาพที่ 3 รูปภาพตึกอาคาร





ภาพที่ 4 พื้นที่สีเขียวภายในโครงการ





ภาพที่ 5 ป้ายควบคุมจราจร



ภาพที่ 5 ระบบบำบัดน้ำเสียแบบ RBC



บริษัท อีเกิ้ล มาร์ีน (ไทยแลนด์) จำกัด ฉบับประจำเดือนกรกฎาคม – ธันวาคม พ.ศ. 2568 (ระยะดำเนินการ)

รายงานผลการปฏิบัติตามมาตรการป้องกันและแก้ไขผลกระทบสิ่งแวดล้อม และมาตรการติดตามตรวจสอบผลกระทบสิ่งแวดล้อม  
โครงการโนเบิล รีวิล ของ บริษัท โนเบิล ดีเวลลอปเม้นท์ จำกัด (มหาชน)

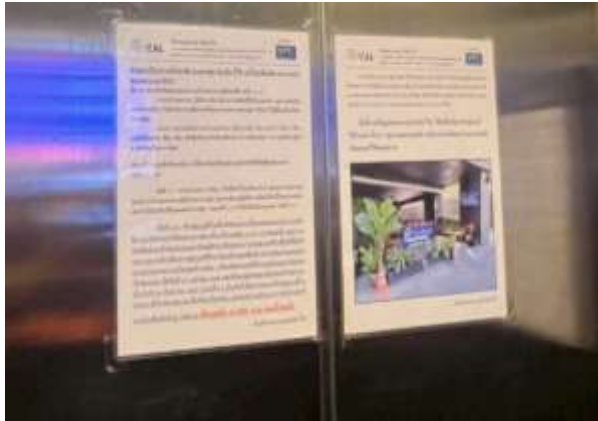

ภาพที่ 6 รณรงค์ ประชาสัมพันธ์







ภาพที่ 7 ระบบวาล์วควบคุม



ภาพที่ 8 ถังเก็บน้ำสำรอง

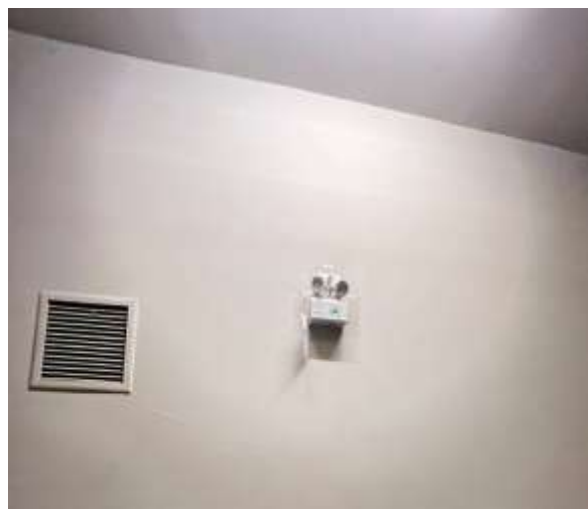

ภาพที่ 9 ตรวจสอบอุปกรณ์เครื่องไฟฟ้าสำรองและสายไฟ



ภาพที่ 10 ถังขยะแยกประเภทขยะ





ภาพที่ 11 พนักงานเก็บขนและคัดแยกขยะออกจากถัง



ภาพที่ 12 ห้องพัสดุโดยรวม



ภาพที่ 13 ตรวจสอบไม่ให้มีขยะตกค้าง







ภาพที่ 14 เจ้าหน้าที่ทำความสะอาดบริเวณโครงการ



ภาพที่ 15 เจ้าหน้าที่ทำความสะอาดดูแลสวน



ภาพที่ 16 ทำความสะอาดท่อระบายน้ำ





ภาพที่ 17 เจ้าหน้าที่มีการกำจัดปลวกแมลงทั่วบริเวณโครงการ



ภาพที่ 18 บ่อหนองน้ำ

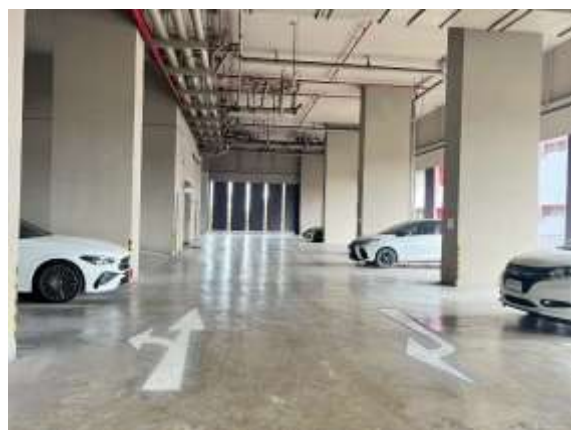

ภาพที่ 19 เครื่องหมายจราจรที่ถนนและลานจอดรถ



ภาพที่ 20 เจ้าหน้าที่รักษาความปลอดภัยอำนวยความสะดวกบริเวณทางเข้า-ออก







ภาพที่ 21 พื้นที่จอดรถภายในโครงการ



ภาพที่ 22 ทางเข้า-ออก(ต้องไม่มีสิ่งกีดขวาง)

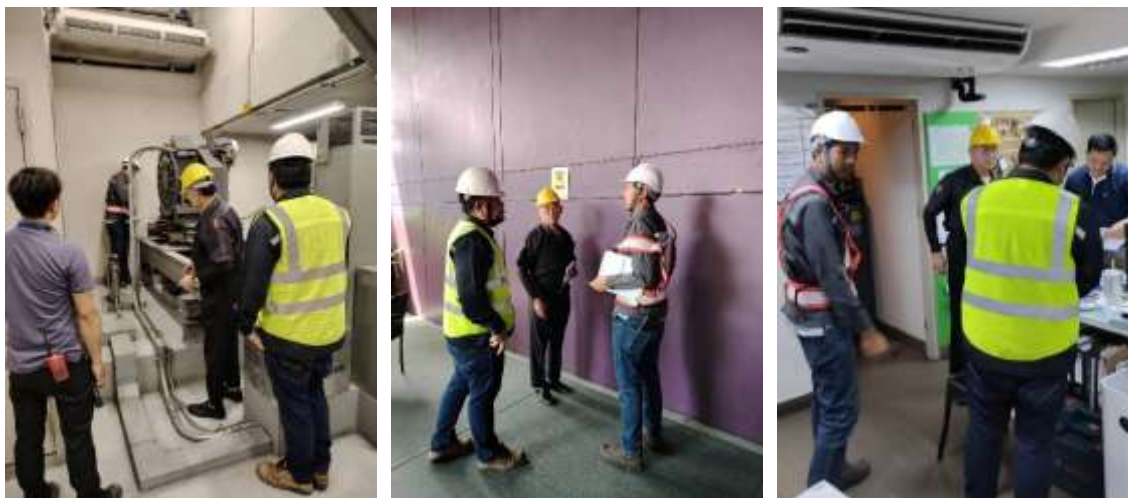

ภาพที่ 23 ตรวจสอบอาคารประจำปี 2568







ภาพที่ 23 ปลุกต้นไม้บริเวณรอบอาคารชั้น 1 ชั้น 6 และดาดฟ้า



ภาพที่ 24 กระงกนูน บริเวณจุดอัปสไลดา



ภาพที่ 25 ระบบเตือนอัคคีภัย







ภาพที่ 26 ตู้สายฉีดน้ำดับเพลิงตามจุดต่างๆของโครงการ



ภาพที่ 27 น้ำสำรองสำหรับดับเพลิงและหัวรับน้ำดับเพลิง

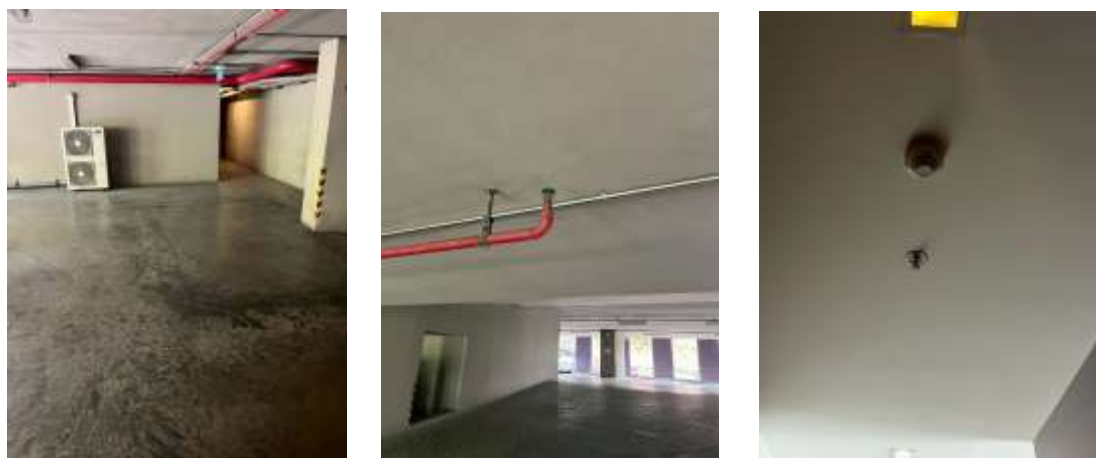

ภาพที่ 28 ระบบดับเพลิงแบบกระจายกระจายน้ำอัตโนมัติ



ภาพที่ 29 เครื่องดับเพลิงแบบมือถือ และการตรวจสอบ





ภาพที่ 30 บันไดหนีไฟ



ภาพที่ 31 ลานหนีไฟทางอากาศ





ภาพที่ 32 ระบบจ่ายไฟฟ้าสำรอง



ภาพที่ 33 บ้ายบอกทางหนีไฟ





ภาพที่ 35 ป้ายแผนแต่ละชั้น



ภาพที่ 36 ตรวจสอบระบบอัคคีภัย



ภาพที่ 37 เเวรยามตลอด 24 ชม

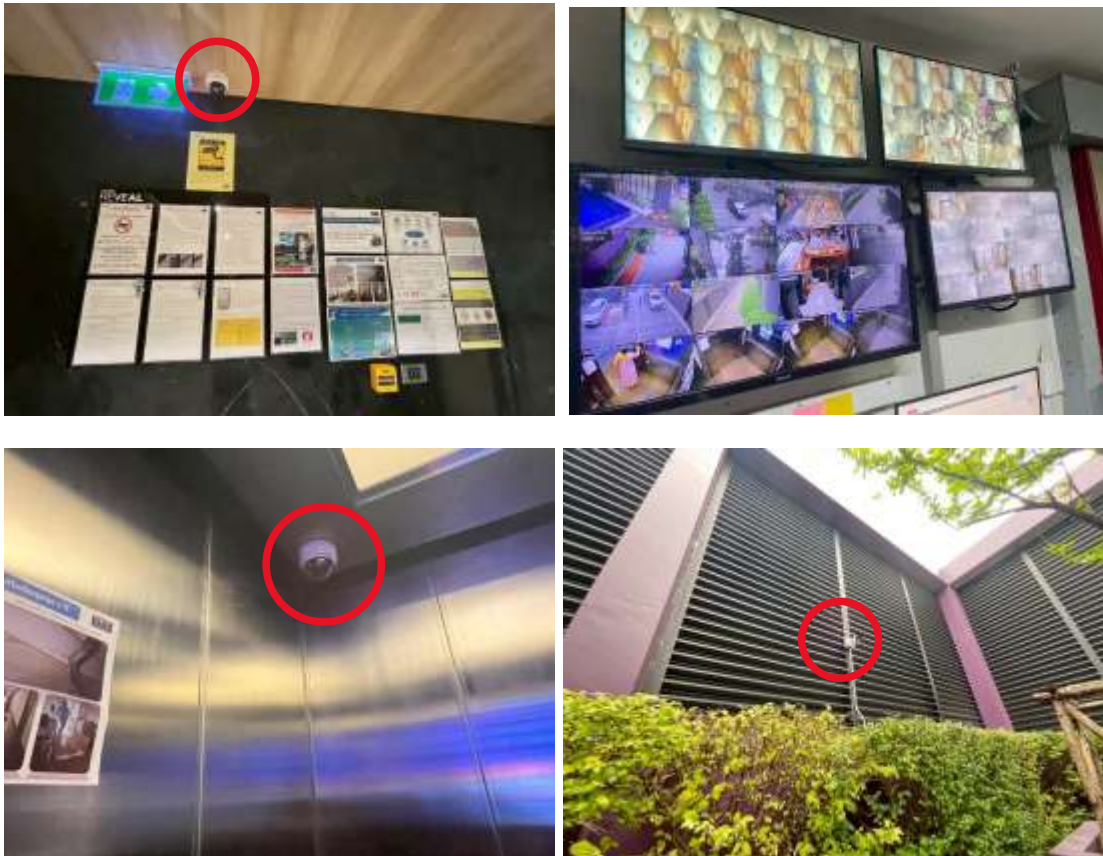





ภาพที่ 38 กล้องวงจรปิดทั่วบริเวณโครงการ

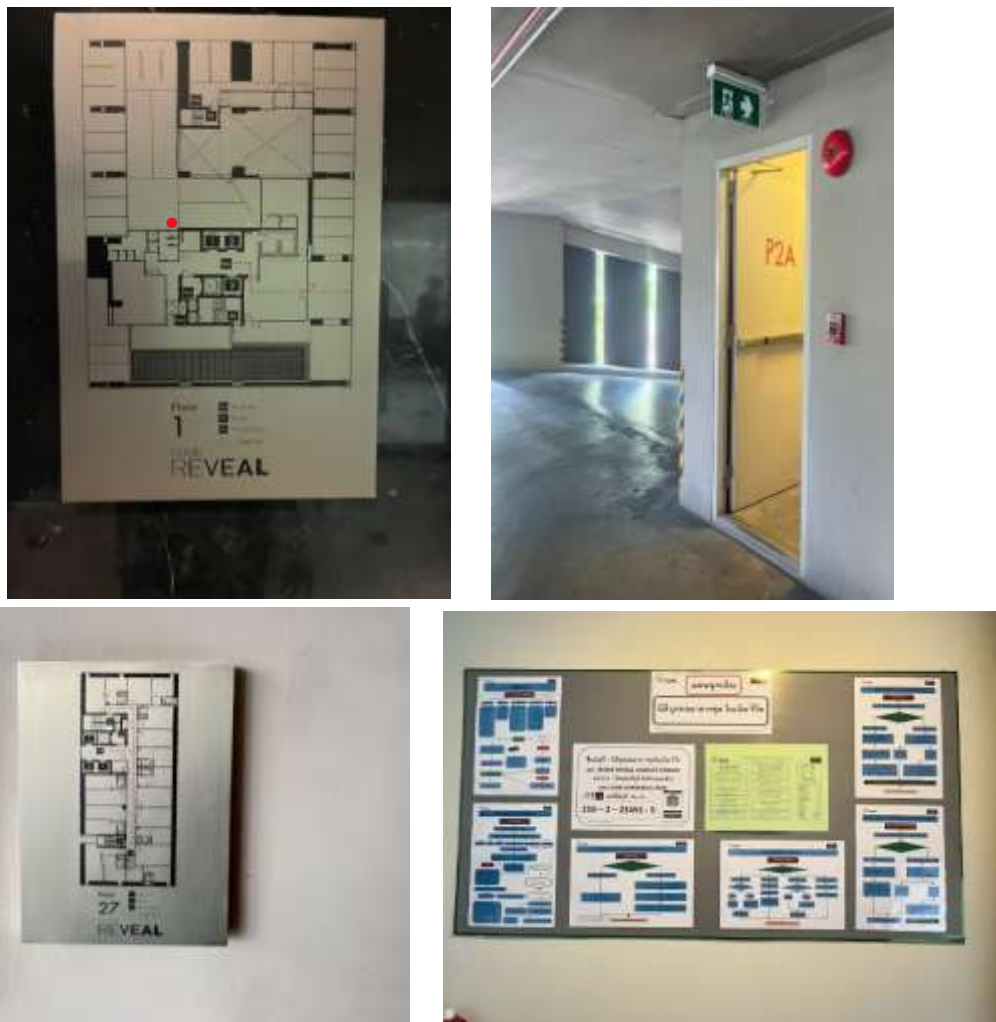

ภาพที่ 39 เส้นทางหนีไฟ



ภาพที่ 40 จุดรวมพล